# GLORIA NEWS

*SPRING 2016 NO.01* 創刊號

## HOTEL PROVERBS TAIPEI

**台北東區最潮飯店**

**生態頂尖行旅，華泰瑞苑下午茶草莓季**

**九華樓╳華漾外帶年菜 國宴御廚到你家**

**華泰名品城，與時尚有個約會**

# Content

04
Cover Story
**HOTEL PROVERBS TAIPEI**
**台北東區最潮飯店**

06
Hot Topic
**熱門話題**

08
Featuring Highlights
**活動花絮**

發行所 Published by
**華泰大飯店集團**
**GLORIA HOTEL GROUP**
地址 Address
**台北市林森北路369號**
**No.369**
**Linsen N. Road, Zhongshan Dist.,**
**Taipei City 104, Taiwan**
電話 Tel
**+886 2 2581 8111**
網址 Website
**www.ghg.com.tw**

企劃製作 Editorial
**康泰納仕樺舍集團**
**樺舍文化事業股份有限公司**
**CONDE NAST INTERCULTURE**
**GROUPINTERCULTURE**
**MULTIMEDIA**

# Gloria's Letter

每個人心中，在每個落腳的城市，至少都要有一間好旅店。從都市精品到逃逸度假，從歐陸奢食到中式盛宴，華泰大飯店集團以在台四十多年的歷史，始終將心比心，帶來旅人一生難忘的感官體驗。近年，華泰更擴大事業版圖，不僅專注在飯店與餐飲，更在物業管理、出租公寓甚至生活百貨消費創造優質服務。

本期《GLORIA NEWS》春季創刊號，帶領您進入華泰大飯店集團的「將心比心」核心，從各面向感受到無微不至的貼心與專業，首先，我們歡慶華泰名品城開幕，以時尚視角結合休閒娛樂的購物版圖，4期完工後將擁有260項國內外知名零售品牌，又有大型美食廣場讓您待上一整天；再入住話題正盛、由知名設計師陳瑞憲操刀的HOTEL PROVERBS TAIPEI賦樂旅居，宛如劇院般具張力的五感空間，不同一般旅店的邏輯格局，邀請旅人在心中抒寫出旅行的生活金句。

住旅店，是旅行的一部分。愉快的住宿經驗為旅程畫龍點睛，讓人想一住再住，甚至專程為體驗旅店而啟程。您會為了什麼理由遠走？本期季刊，我們搶先曝光華泰旗下各旅店從1月到3月的焦點活動，並回顧2015季末的精采花絮，從心到味蕾，為您打造旅途中的每一細節。

**用真誠與真心烹飪**

## 廚藝總監Fudy打造熱血團隊

陳昶福 (Fudy Chen) 自小在阿嬤的廚房打轉，對於料理充滿熱情。曾在美國接受正統廚藝訓練並到米其林星級餐廳第一線，對西式烹調技術拿捏十分在行，認為突顯食材本身鮮味非常重要，才嚐得到最真實原味。他曾在加州有機農場探索食物的原點，找出食材的原味，善於嚴選最新鮮的當季天然食材，甚至是野生的自然食物。

身為華泰大飯店集團的第二代，Fudy將所學帶回台灣，與一群不同背景、但對烹飪同樣熱血的廚師、農夫及服務人員組成一支團隊，於集團旗下成立餐飲品牌：L'IDIOT RESTAURANT & BAKERY驢子餐廳暨驢子烘焙坊、TK SEAFOOD & STEAK、EAST END bar及333 RESTAURANT & BAR。秉持一家好餐廳除了選用當季嚴選蔬果、新鮮現流漁貨、自家乾式熟成牛肉等頂尖食材，還要以真誠、用真心做料理才是至要關鍵。Fudy在台北近郊還擁有一座有機農場，親力親為的他，每日一早採收後20分鐘內直送餐廳，讓顧客品嚐到最新鮮的天然原味。未來，團隊還有更多實驗性廚藝一起慢慢實踐。

距高鐵桃園站
步行2分鐘

# 2015.12.18 盛大開幕

**全球名品天天平均65折**

www.gloriaoutlets.com

GLORIA OUTLETS
華 泰 名 品 城

## 台北東區最潮飯店 HOTEL PROVERBS TAIPEI

# GRAND OPENING

“讓歷史背景有新的生命，
時尚中卻帶有「家」的溫度”

旅行像是一本鉅著，使人明白箴言和譬喻，懂得生命中的智慧言詞和謎語，以哥雅畫作「箴言」為名的HOTEL PROVERBS TAIPEI《賦樂旅居》在台北東區落定，SOGO忠孝館後方鬧中取靜，讓方寸之心得以暫歇。

神秘、奢華、環保，陳瑞憲以綠建築概念將皮層化為一張網，黑色線條篩落陽光片片，澆灌露台裡的綠色植栽與城市相容而不張揚，旋入室內，HOTEL PROVERBS TAIPEI以沈穩紅銅、圓潤木質、手感皮料及細膩織品等元素，建構出洗鍊奢華與熱情奔放的新美學空間，靈感來自西班牙畫師哥雅（Francisco Goya）的銅版畫及藝術風格，並以其作品PROVERBS為名，調合了浪漫主義與寫實主義色彩，透過極精巧細膩的溶接，將9.7坪至14.6坪每一間客房呈現獨特充滿個性化的構思設計，沙發區、床臥區、沐浴區各有非固定位置，讓旅客充分感受到對家以外的「幻想」，如同哥雅作品中奇幻迷離的世界。

## 恣意享樂，舌尖上的奢華

一座頂尖旅店，會具有大膽且具實驗性的能量，帶給五感前所未有的體驗，而欲了解一座旅店的靈魂，唯有從舌尖感受最為濃烈，由L'IDIOT BAKERY日本進口麵粉手揉老麵的烘焙香氣開場，以及同樣位於一樓，廚藝總監陳昶福Fudy全新打造的TK SEAFOOD & STEAK，邀請玫瑰鹽磚包裹的乾式熟成牛排為主角，在鎮店之寶——西班牙國寶級烤箱JOSPER中由JACK DANIEL'S白橡木桶木屑燒烤入味，展現多汁的原味鮮甜，還有當日漁港直送的海鮮任您現點現撈，烹出專屬於台灣的海味，在通透明亮挑高三層樓的美味空間，譜出牛排與海鮮的完美協奏。

台灣人喜愛夜生活，調酒也被捧成台灣之光，指標性酒吧簇擁著北市核心，來到HOTEL PROVERBS TAIPEI三樓結合戶外休憩區的特色酒吧EAST END，是由日本調酒大師上野秀嗣Ueno坐鎮、同時也是他在日本海外唯一合作酒吧，貴客每季體驗到由Ueno大師與王牌調酒師聯手創造的風格調酒，在Ueno的規劃中，酒單分為經典調酒、台灣古早味、分子和Ueno特調四個部分，每款酒體層次分明且結構複雜，採用極佳品質的基酒並融合在地食材，散發其截然不同的獨特個性，搭配主廚精心設計的Bar Food，帶給味蕾全然放鬆又竄出驚喜的體驗。

**02 2711 1118**
**台北市大安路一段56號**

# HOT TOPIC
## 熱門話題

## JANUARY 01/2016

### 集團住房驚喜｜住滿4家飯店送1晚

華泰大飯店集團推出「買4送1」大方送，任選集團旗下4間飯店各入住1晚，即享集團任一飯店第5晚的免費好康。該活動限訂官網「華泰集團住房專案：集滿4家飯店送1晚」，贈送之有效期限為一年，本專案詳情請參閱各館官網。

**www.ghg.com.tw**

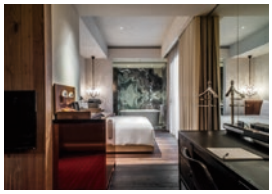

### 華泰瑞苑｜森林住房╳冬季草莓下午茶

【森林住房專案】帶著祕境地圖，搭配房客優惠門票，直探前所未聞的生態旅程。**平日每房NT$5,699+10%起，含兩客早餐**

【冬季草莓下午茶】清新莓香融成甜蜜的季節問候，中午即可享用新鮮草莓甜鹹點。**雙人價NT$990+10%**

**www.gloriamanor.com**

### EAST END｜上野秀嗣 大師獻藝

上野秀嗣（Hidetsugu Ueno）世界唯一合作酒吧在HOTEL PROVERBS TAIPEI內的EAST END展開教父級的傳承，Ueno將於一月再次訪台，現場示範獨創多款調酒，皆為經典中的經典。

**0903 531 851**

### 華泰名品城｜輕奢華OUTLET開幕

GLORIA OUTLETS華泰名品城為華泰大飯店集團全新事業體，在2015年12月18日盛大開幕，座落於桃園市中壢區青埔里，擁有全台首座真正國際級露天式休閒購物村與鄉村園藝造景的GLORIA OUTLETS華泰名品城，距離台北市中心約45分鐘車程，並與高鐵桃園站、機場捷運A18站直接相連、出站步行2分鐘即可抵達，堪稱國內Outlet唯一最佳據點。

Loewe、Jimmy Choo、Agatha、20/20 EYEhaus、DVF、Desigual、Nordic、Cotelac、Eden Park、Artifacts、LeSportsac、Chloe Chen、GMP Baby、Joseph、iCB、台灣亨得利……，第一期共有102家國際級品牌與餐飲品牌進駐，開幕前一晚邀請藝人藍正龍、許瑋甯等知名藝人到現場，並於聖誕節前夕分享交換禮物必選購單品，還有時尚達人分享今年秋冬約會穿搭及在國外OUTLET的購物經驗，這處全台首座國際級美式露天休閒購物村，比時尚更好玩。

**www.gloriaoutlets.com**

# FEBRUARY 02/2016

### 驢子餐廳｜T-bone牛排大快朵頤

驢子餐廳的自家熟成室，吊掛著許多風乾後的牛肉，其中T-bone取自牛隻的前腰脊部位，將中間的丁骨拆開，分別是一片菲力牛排及一片紐約客牛排；菲力牛排屬於精瘦鮮嫩，而紐約客則具嚼勁及油花，T-bone恰好同時滿足兩種需求，以西班牙的國寶級烤箱Josper使JACK DANIEL'S 白橡木桶木屑融入牛排表層燻香，結合碳烤架及烤箱考驗主廚功力。

**0903 393 098**

### PROVERBS｜姊妹淘住房專案

以2-3人午茶甜點盤與點心籃做為甜蜜邀請函，搭配精選香檳氣泡酒，再來到完美指甲調色遊戲，還有女孩專屬盥洗包，豐富妳的八卦夜。

**2016.02.01-03.30**

**www.hotel-proverbs.com**

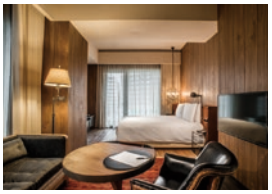

### TK SEAFOOD & STEAK｜東區頂級深夜食堂

過了晚餐時間就享受不到好料了嗎？這裡是您宵夜的最佳選擇，營業至凌晨1:00，從漁港直送的現流海鮮到自家乾式熟成的牛排，等您來嚐鮮。

**0903 393 008**

### 華漾除夕夜｜桌菜慶團圓

6人份每席NT$9,800+10%、12人份每席NT$18,800+10%、包廂12人份每席NT$21,800+10%，贈紅酒果汁佐以花膠蟹粉蠔菇海參，搭配松露羊排燕窩塔糕，迎接2016的奢食之宴不容錯過。（包廂限華漾中崙、華漾環球、華漾大立）

**華漾美麗華 02 2175 3888**

**華漾中崙 02 8772 9666**

**華漾環球 02 2228 7188**

**華漾大立 07 216 2288**

**www.hwayoung.com**

# MARCH 03/2016

### 華泰瑞舍｜回家就像度假

華泰大飯店集團於2010年推出的飯店式公寓暨飯店，位居台北市中心的優越地理位置，交通便利，鄰近雙連站與中山國小站，可非常快速前往台北地區任一地點。由建築大師青木淳設計的外觀，以兩百萬片馬賽克拼貼詮釋「純淨的天堂」概念，在陽光閃耀下紋路隱隱發光，內部則由陳瑞憲悉心構思，每間房型皆配備頂級廚具，是投資置產、短暫休憩與長租的都會首選。

**www.gloriaresidence.com**

### 333餐廳｜輕食的晌午

333 RESTAURANT & BAR提供給忙碌都會人輕食新選擇，午間套餐NT$250+10%起（含主餐例湯及咖啡或茶），主餐包含鮮菇野菜茄汁義大利麵、西班牙辣腸蔬菜鹹派與花園沙拉、經典凱薩沙拉、起司牛肉醬墨西哥酥餅、碳烤總匯帕尼尼與阿根廷香料雞翅等吮指美味。

**12:00-16:30**

**02 2175 5588**

### H.Q. Lounge｜幸福零時差

HOTEL QUOTE Taipei 2樓的H.Q. Lounge是極富特色的空間，提供旅人24小時的特製點心、新鮮水果、各式飲品，還設有Mac/Windows兩種系統電腦可供上網，在閱讀區的另一端，設有茶包、牙刷、浴帽、漱口水等自由備品區，讓晚歸的旅客有任何需求可以隨時滿足，自在又舒適的環境，就像在家一樣。

**https://www.hotel-quote.com**

# Featuring Highlights
## 活動花絮

### 集團｜秘書之夜

每年12月的此刻，我們會邀請辛勞的秘書們參加祕書之夜，聯絡感情也多加慰勞；2015年的主題為「我的青春年代」，呼應近期最夯的電影話題，現場佈置成教室、擺放從前下課時相約去拍的大頭貼機，還請來木吉他樂手重溫民歌浪漫，連dress code亦設定為學生時代的穿著，喝著生活泡沫紅茶與懷舊零食，讓心也凍齡。

### 華漾大飯店｜婚體體驗日

一生一次的承諾，由華漾打造此生唯一的大器排場，9月5日「預見幸福體驗日」，由全新形象創意總監黃子佼、陳珊妮的浪漫音符以及方序中的全新視覺，聯手打造絕無僅有的婚禮新風貌。現場以華美大器場地、道地粵式佳餚、專業婚企服務，展現華漾大飯店在婚宴界的領導姿態，為慶祝邁入十週年，特邀請黃子佼領軍量身打造專屬形象與視覺，其中以中西式動畫尤其吸睛，掀起華漾大飯店前所未見的嶄新面貌。

### EAST END｜2015年11月UENO旋風

來到EAST END ——世界頂尖調酒大師上野秀嗣Ueno海外唯一合作酒吧，每季都會親臨EAST END對Bartender團隊進行訓練、調整酒單，讓賓客每次都有不同的驚喜。11月Ueno大師秋訪EAST END，於13及14日對外舉辦活動，並為這次活動特別精心調製五款經典與獨創調酒，包括Harvester、Full Bloom、The White Lady、Black Negroni、Boulevardier，訂位人數在活動開始前兩天即額滿，活動當天更是座無虛席，為了確保品質，現場的每杯調酒都是他親手調製，讓每位賓客都能享用到最原味的Ueno Classic。

### 驢子餐廳｜與Camp de Amigo的烤雞野宴

11月Camp de Amigo，是以露營為形式的音樂祭活動，瘋露營的人們坐在草地上輕鬆看表演，抑或是隨著節奏舞動，將平常生活的緊繃拋在腦後、無憂無慮，而L'IDIOT驢子餐廳特地南下參與這場盛會，在現場提供美味烤雞、三明治等特色美食，成為最高人氣的話題。以新鮮當季、自有農場栽培食材入菜的驢子餐廳，喜愛走向大自然，近期參與不少露營盛會，除了Camp de Amigo，還有老官道彩色露營嘉年華、VOGUE風格野餐日等熱鬧活動。